

## PROCESO ASISTENCIAL INTEGRADO ATENCIÓN AL PACIENTE QUIRÚRGICO: HOJA DE RUTA CMA

### FASE DE PROGRAMACIÓN

#### CONSULTA EXTERNA ESPECIALIDAD QUIRÚRGICA



- ▶ Indicación para realizar intervención quirúrgica
- ▶ Inclusión en lista de espera quirúrgica
- ▶ Solicitud de pruebas diagnósticas (serán realizadas en el centro de salud)



#### ADMISIÓN GENERAL (planta cero)

- ▶ Deberá entregar la hoja de inclusión quirúrgica
- ▶ Se le indicará llamar al día siguiente para solicitar cita en Anestesiología

### FASE DE VALORACIÓN PREANESTÉSICA

#### CONSULTA DE PREANESTESIA

- ▶ Realización de la historia clínica
- ▶ Valoración de pruebas complementarias
- ▶ Valoración del riesgo anestésico
- ▶ Se revisarán y explicarán los criterios de inclusión específicos para cirugía ambulatoria
- ▶ Explicación de la técnica anestésica
- ▶ Firma del consentimiento informado
- ▶ Recibirá indicaciones de ayuno, medicación (fármacos que debe continuar y cuáles retirar)

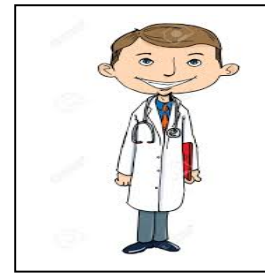

Con una semana de antelación recibirá una llamada del hospital informándole de la fecha de la intervención

### FASE PREOPERATORIA – RECEPCIÓN EN CMA

#### ADMISIÓN EN HOSPITAL

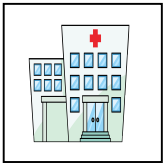

- El día indicado el paciente acudirá al hospital, dirigiéndose a:
- Admisión de urgencias, si le indican acudir sobre las 07:00h
  - Admisión general (planta cero), si se le indican acudir sobre las 13h

*El paciente y familiares son acompañados por un celador desde admisión hasta la sala de espera 1ª planta*

*Llegado el momento, el celador acompañará al paciente y familiar desde la sala de espera hasta el área de CMA*

*Al familiar/acompañante se le indica permanecer en la sala de espera, donde será avisado e informado tras finalizar la intervención quirúrgica*

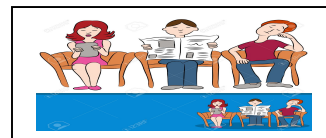

## ÁREA DE CIRUGÍA MAYOR AMBULATORIA



- A su llegada se le proporcionará la ropa adecuada y se le indicará donde cambiarse y dejar sus pertenencias
- Una vez en la sala de CMA, será recepcionado por enfermería:
  - Verificación de datos y cumplimiento de criterios de cirugía ambulatoria
  - Canalización vía venosa periférica
  - Cumplimiento de recomendaciones médicas preoperatorias.



*El paciente es trasladado a quirófano por un celador.*



- Realización del procedimiento anestésico-quirúrgico



- Tras finalizar la intervención el paciente es acompañado por un celador hasta la sala de adaptación al medio, donde se le sirve desayuno o merienda



-El familiar/acompañante es avisado a la sala de espera e informado por el equipo quirúrgico del desarrollo de la intervención quirúrgica y de la situación clínica del paciente.

-Familiar y paciente permanecerán en la sala de adaptación al medio hasta cumplir criterios de alta.

### ALTA DE CMA

- Tras cumplir criterios será dado de alta:

- Recibirá informe médico de alta
- Instrucciones acerca del plan de cuidados y tratamiento recomendado
- Nueva cita médica para revisión



- Se le informará que en 24h (en caso de intervención de cataratas será a la semana) recibirá una llamada telefónica desde la unidad, con el fin de confirmar su evolución y resolver sus posibles dudas